



Organ Nakli Nedir?

Vücutta görevini yapmayacak derecede hasar gören bir organın yerine canlı bir vericiden veya ölüden alınan sağlam ve aynı görevi üstlenecek bir organın nakledilmesi işlemine organ nakli denir.



Organ Bağıışı Nedir?

Kişinin hayatta iken, serbest iradesi ile tıbben yaşamı sona erdikten sonra doku ve organlarının başka hastaların tedavisi için kullanılmasına izin verilmesidir. Organ bağıışı yapıldıktan sonra sadece bir yoğun bakım ünitesinde beyin ölümü kararı alınması halinde organlar kullanılmaktadır. Diğer ölüm durumlarında organlar kullanılamaz.



Hangi Organ ve Dokuların Nakli Yapılır?

Nakli Yapılan Organlar;

- Böbrek
- Kalp Kapağı
- Karaciğer
- Kornea
- Kalp
- Kemik
- Akciğer
- Kemik İliğı
- Pankreas
- Deri
- İnce Bağırsak

Organ Nakli Kimlerden Yapılır?

- Kadavradan
- Canlıdan

-Kadavra Donör (Verici): Beyin ölümü gerçekleşmiş hastaların organ bağıışları gerçekleştiğı takdirde kadavra donör olarak tanımlanır.

-Canlı Donör: Organ nakli gerçekleşen hastanın eşi veya yakın akrabaları doku, kan grubu vb. uyum mevcut ise organ bağıışında bulunabilmektedir. Sadece böbrek karaciğer nakli canlıdan yapılabilir.



Necmettin Erbakan Üniversitesi
Meram Tıp Fakültesi Hastanesi
Hocacihan Mah. Abdulhamid Han Cad.
No:3 Meram / Konya
T. (+90 332) 223 60 00
bilgi@meramtıp.com.tr

444 8 847 hastane.erbakan.edu.tr

ORGAN BAĞIŞI HAYAT KURTARIR

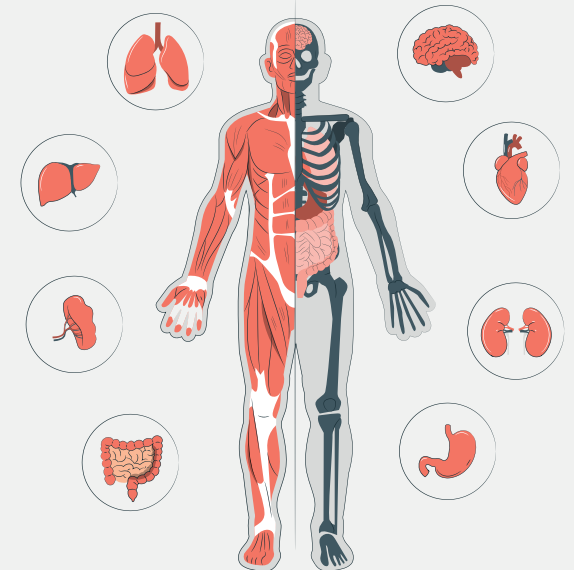



Kimler Organ Bađışında Bulunabilir?

18 yař ve üstünde olup, akli dengesi yerinde olan herkes. Sađlık Müdürlüklerine, Hastanelere, Organ nakliyle ilgili Aile Hekimliklerine bařvurarak, doku ve organ bađış belgesi alabilir.



Beyin Ölümü & Bitkisel Hayat

Beyin ölümü ile bitkisel hayat kavramları birbirinden farklıdır. En önemli fark bitkisel hayattaki hastaların s olunumlarının devam etmesidir. Bu hastalar aylarca ya da yıllarca yařamaya devam etmekte ve bazı durumlarda normale dönebilmektedir. Beyin ölümünde ise geriye dönüş mümkün deđildir. Tıbbi ölüm halidir.



Organ Nakli Yapmak İçin Ne Yapılmalı?

Organ nakli olmak için öncelikle Bakanlıđımız tarafından ruhsatlandırılan nakil merkezlerine bařvurulması gerekmektedir. Bařvuru sonrasında hasta nakil merkezinin organ bekleme listesine kaydedilmektedir. Yurt genelinde tespit edilen kadavra donörlerden bilimsel kurallara göre bakanlıđımız tarafından organ paylaşımı gerçekleştirilmektedir.

**Bađışlanan her organ yeni bir hayattır**
T.C. SAĐLIK BAKANLIđI

ORGAN VE DOKU BAĐIř KARTI

Ölümümden sonra bir başkasının yařamasına yardımcı olmak istiyorum

2238 sayılı kanuna uygundur.

Ölümümden sonra ařađıda iřaretli organlarımı bir başkasının yařamasına yardımcı olmak amacıyla bađışlıyorum.

<input type="checkbox"/> Kalp / K.Kap.	<input type="checkbox"/> Karaciđer	<input type="checkbox"/> Böbrek	<input type="checkbox"/> Pankreas
<input type="checkbox"/> Akciđer	<input type="checkbox"/> Kornea	<input type="checkbox"/> Kemik	<input type="checkbox"/> Kas Dokusu
<input type="checkbox"/> Kıkırdak	<input type="checkbox"/> Tendon	<input type="checkbox"/> İnce Bađırsak	<input type="checkbox"/> Yüz ve Sađlı Deri
<input type="checkbox"/> Ekstremiteler	<input type="checkbox"/> Üst Solunum	<input type="checkbox"/> Üst Sindirim Y.	<input type="checkbox"/> TAMAMI

Adı - Soyadı..... Kan Grubu.....
D. Yeri - Tarihi..... İmza.....
Adres

Ölümümden sonra ulařılabilecek kiři
Adı - Soyadı..... Tel.....
Kartın Verildiđi Kurum.....

Beyin Ölümü

- Beyin ölümü beyin fonksiyonlarının geri dönüşümsüz olarak kaybolmasıdır.
- Solunum ve dolařım, solunum cihazı gibi destek makinelerine bađlanarak kısa süre sürdürülebilmektedir.
- Yođun bakım ünitelerinde verilen tıbbi desteđe rađmen ortalama 24 - 36 saat sonra diđer organlar da fonksiyonunu kaybederler.
- Beyin ölümünün gerçekleşmesinden sonra bu kiřiler kadavraya donör adayı olarak adlandırılırlar. Bu donör adaylarının organları bađışlanırsa, organlar hayati fonksiyonlarını kaybetmeden en kısa sürede alınarak bekleyen hastalara nakledilmektedir.

Bađışlanan Organlar Kimlere Nakledilir?

-Organ alacak hastalar öncelikle kan grubu ve doku grubu uyumuna, yař, boy, kilo gibi kriterlere, ayrıca tıbbi aciliyet durumuna göre belirlenmektedir.

- Organ bađışı yaptığınızı mutlaka yakınlarınıza da bildirin, Çünkü bir kiřide beyin ölümü gerçekleştiğinde akrabalarının organ bađışı konusunda karar vermeleri istenmektedir.
- Sonradan fikrinizi deđiřtirirseniz, bađış kartınızı yırtıp atmanız ve karar deđiřikliđinizi ailenize bildirmeniz yeterlidir. Bu konuda özgürsünüz.
- Herkes organ bađışında bulunmalı, yakınlarını bu konuda bilinçlendirmeli ve ancak bu sayede ihtiyaç olduđuunda organ bulunabileceđini bilmelidir.
- Birçok hasta organ bađışı beklerken ölmektedir.
- Bađışlanmış bir organ, başarılı bir nakilden sonra gerçek bir yařam armađanıdır.
- Günümüzde ne yazık ki insan organ bađışının önemini, organ ihtiyacı olduđuunda fark edebiliyor.