

T.C.  
NECMETTİN ERBAKAN ÜNİVERSİTESİ

TIP FAKÜLTESİ HASTANESİ

2024- 2025 YILI İSTATİSTİKLERİ

BÖLÜMLER	2024 Yılı Yatak Sayısı	2025 Yılı Yatak Sayısı	2024 Yılı Poliklinik Hasta	2025 Yılı Poliklinik Hasta	2024 Yılı Yatan Hasta	2025 Yılı Yatan Hasta
İLK VE ACIL YARDIM	30	30	132.086	141.690	4.404	4.285
ADLİ TIP	0	0	180	162	0	0
AİLE HEKİMLİĞİ	0	0	12.881	12.799	0	0
ANESTEZİ VE REAN.	24	24	37.166	39.516	1.147	2.122
Ağrı	7	7	10.211	12.160	607	869
BEYİN CERRAHİSİ	39	39	27.323	25.320	2.134	2.619
ÇOCUK CERRAHİSİ	20	20	4.367	5.152	670	774
ÇOCUK SAĞ.VE HAST.	178	178	150.032	156.793	12.564	13.677
Çocuk Acil	25	25	56.836	59.751	7.374	8.672
Çocuk Aller.ve İm.	8	8	15.348	15.273	90	92
Çocuk Endokrin	5	5	5.896	5.800	383	392
Çocuk Enfeksiyon	14	14	1.890	1.875	252	249
Çocuk Gastroent.	7	7	7.838	7.802	177	139
Çocuk Genetik Hastalıkları	0	0	1.018	1.107	0	0
Çocuk Göğüs Hast.	16	16	10.464	9.618	892	1.047
Çocuk Hematoloji-Onkoloji	20	20	10.066	9.596	730	836
Çocuk Kardiyoloji	7	7	10.171	10.216	51	39
Çocuk Nefroloji	9	9	0	3.111	0	101
Çocuk Nöroloji	7	7	14.396	15.139	368	418
Çocuk Yenidoğan	42	42	4.244	4.658	1.459	1.324
Genel Pediatri	18	18	11.865	12.847	788	368
ÇOCUK ERGEN PSİKİYATRİ	0	0	19.272	19.491	0	0
DERMATOLOJİ	12	12	57.404	55.155	496	377
FİZİKSEL TIP VE REH.	70	70	20.624	22.722	969	909
GENEL CERRAHİ	84	84	42.382	42.193	6.904	7.066
GENETİK HASTALIKLARI	0	0	5.562	5.886	0	0
GÖĞÜS CERRAHİ	18	18	3.635	3.415	959	787
GÖĞÜS HASTALIKLARI	70	70	30.933	32.885	3.281	3.610
GÖZ HASTALIKLARI	30	30	65.621	67.348	4.207	3.805
İÇ HASTALIKLARI	244	244	284.394	282.621	13.926	14.882
Böbrek Transplantasyon	0	0	2.987	3.074	0	0
Endokrin	26	26	44.093	43.951	1.111	1.164
Gastroentroloji	40	40	35.434	35.524	2.530	2.841
Hematoloji	28	28	31.759	31.856	1.671	1.703
Hemodiyaliz	19	19	119	143	0	0
Kemik İliği Trans.	7	7	0	0	149	244
İmmünoloji ve Allerji Hast.	2	2	23.336	24.214	87	115
Nefroloji	34	34	20.849	21.333	1.378	1.476
Onkoloji	54	54	64.712	66.878	4.664	4.550
Periton Diyaliz	0	0	120	122	0	0
Romatoloji	20	20	27.863	27.117	918	861
İç Hastalıkları Poliklinik + YB.	33	33	33.122	28.409	1.418	1.928
KADIN HASTALIKLARI	90	90	58.501	57.874	7.581	9.417
KALP DAMAR CER.	44	44	22.139	23.583	3.897	4.339
KARDİYOLOJİ	51	51	47.276	53.644	5.632	5.850
KLİNİK BAKT.VE İNFEK.	30	30	12.713	11.977	813	841
KULAK BURUN BOĞAZ	26	26	38.789	37.377	2.413	2.176
NÜKLEER TIP	2	2	5.057	6.059	94	112
NÖROLOJİ	42	42	27.771	30.765	1.497	1.921
ORTOPEDİ VE TRAVM.	54	54	61.902	59.378	4.092	4.351
PLASTİK CERRAHİSİ	33	33	19.732	20.717	2.325	2.774
PSİKİYATRİ	50	50	27.965	26.135	561	241
RADYOSYON ONKOLOJİ	14	14	10.871	10.863	208	210
SPOR HEKİMLİĞİ	0	0	0	0	0	0
ÜROLOJİ	37	37	40.668	39.579	3.848	3.605
TOPLAM	1.350	1.350	1.277.457	1.303.259	85.229	91.619

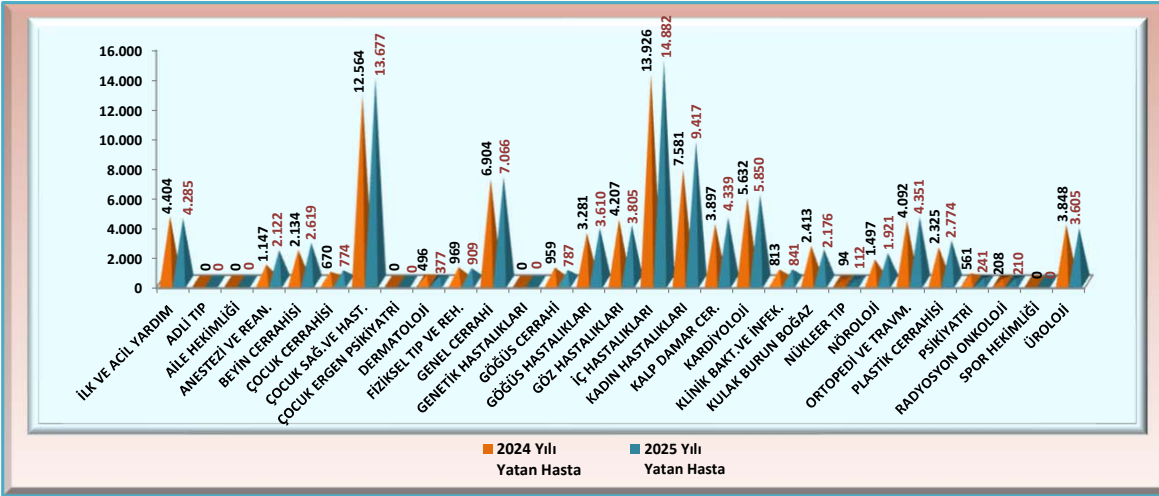
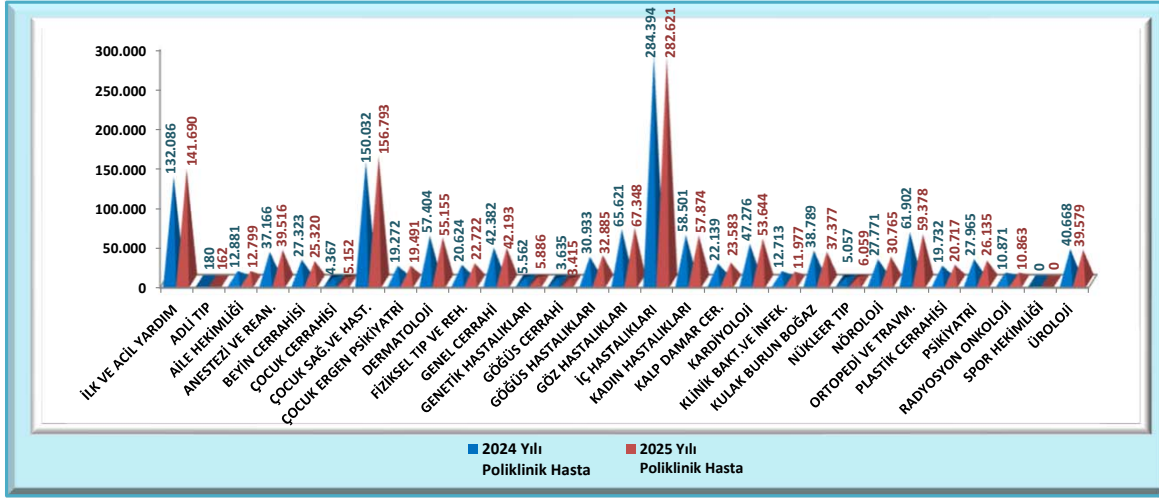

**2024 Poliklinik  
Hasta sayısı :  
1.277.457**



**2025 Poliklinik  
Hasta sayısı :  
1.303.259**



**2024 Yatan  
Hasta Sayısı :  
85.229**



**2025 Yatan Hasta  
Sayısı : 91.619**



## 2024 - 2025 Yılı Ameliyat İstatistiği

Bölmeler	A GRUBU		B GRUBU		C GRUBU		D GRUBU		E GRUBU		TOPLAM	
	2024	2025	2024	2025	2024	2025	2024	2025	2024	2025	2024	2025
BEYİN CERRAHİSİ	439	421	746	811	335	382	53	82	57	98	1.630	1.794
ÇOCUK CERRAHİSİ	8	9	167	199	184	247	73	86	640	605	1.072	1.146
GENEL CERRAHİ	461	494	2.118	2.230	1.325	1.380	844	839	4.170	4.001	8.918	8.944
GÖĞÜS CERRAHİ	29	24	75	79	231	378	201	338	2.021	2.754	2.557	3.573
GÖZ HASTALIKLARI	5	10	2.976	2.886	1.500	1.460	3.787	3.230	6.074	6.139	14.342	13.725
KADIN HASTALIKLARI	280	242	1.309	1.243	3.171	3.325	2.084	2.353	10.655	9.325	17.499	16.488
KALP DAMAR CER.	1.132	1.307	288	288	611	569	192	189	4.543	3.306	6.766	5.659
KULAK BURUN BOĞAZ	75	107	673	733	2.726	2.312	3.429	2.970	1.437	1.394	8.340	7.516
ORTOPEDİ VE TRAVM.	602	565	2.847	2.822	3.460	3.616	1.984	1.987	3.413	3.084	12.306	12.074
PLASTİK CERRAHİSİ	43	45	571	690	2.190	2.029	3.209	3.517	685	624	6.698	6.905
ÜROLOJİ	1.060	854	1.422	1.455	939	895	3.914	3.831	1.300	1.293	8.635	8.328
<b>TOPLAM</b>	<b>4.134</b>	<b>4.078</b>	<b>13.192</b>	<b>13.436</b>	<b>16.672</b>	<b>16.593</b>	<b>19.770</b>	<b>19.422</b>	<b>34.995</b>	<b>32.623</b>	<b>88.763</b>	<b>86.152</b>

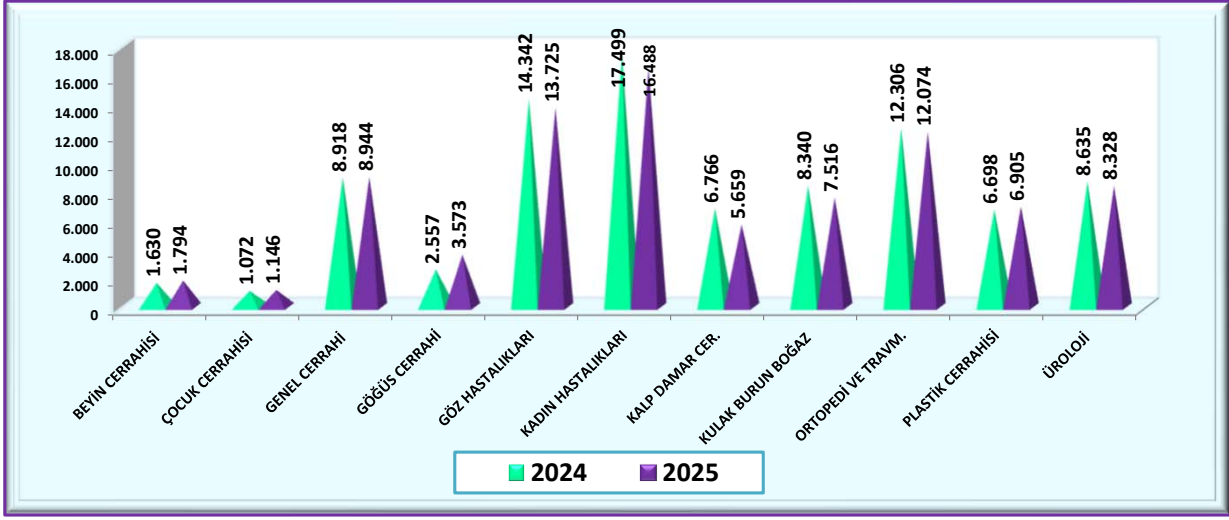

2024 Yılı Ameliyatların Yüzde Olarak Dağılımı

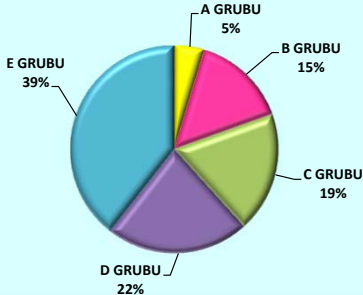

2025 Yılı Ameliyatların Yüzde Olarak Dağılımı

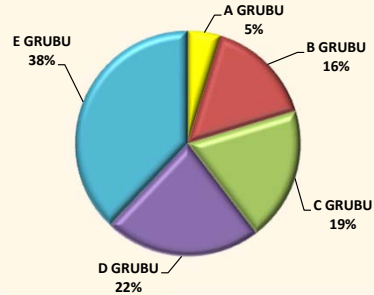

**2024 YILI TOPLAM  
AMELİYAT SAYISI:  
88.763**



**2025 YILI TOPLAM  
AMELİYAT SAYISI:  
86.152**

